

Creadores de la Arquitextura[®]

Silcoplast

Pasta texturizable sin grano de alta calidad, elaborada a base de copolímeros acrílicos, arenas sílicas importadas, pigmentos inorgánicos y orgánicos, conservadores y aditivos.

Finnoplast

Pasta texturizable de granulometría extra-fina de alta calidad, compuesta de arenas sílicas, copolímeros acrílicos, colorantes inorgánicos y orgánicos, conservadores y aditivos.

Muroplast y Cuarzoplast

Pastas acrílicas texturizables de alta calidad, con granulometría de mármol media (**MUROPLAST**) y gruesa (**CUARZOPLAST**), cargas de arenas sílicas, aditivos y conservadores.

Recubrimientos de máxima calidad, resistencia y durabilidad. Lavables, flexibles, de gran adherencia y estabilidad de color. Aplicables en interiores y exteriores en cualquier tipo de clima, sobre superficies como yeso, cemento, madera, panel de yeso o fibrocemento, previamente preparadas.

Acabado: mate

Textura:

SILCOPLAST (sin grano): texturas rayadas, ruladas, escobilladas, cepilladas, damascadas, etc., dependiendo de la herramienta que se utilice.

FINNOPLAST (granulometría extrafina), **MUROPLAST** (grano medio) y **CUARZOPLAST** (grano grueso): texturas esgrafiadas, caracoleadas, rayadas, planchadas, cuyo espesor depende de la granulometría de cada producto.

Dilución: no requiere; si se aplica por aspersión diluir de 5% a 7% con **SOTTOFONDO 1000** rebajado 2:1 con agua limpia.

Aplicación

La superficie debe estar limpia, seca y lisa. De no ser así, resanar o alisar el sustrato con **COVERPLAST®** o algún material compatible al de la superficie.

Sobre superficies nuevas, porosas o alcalinas, sellar con **SOTTOFONDO 1000** ó **SOTTOFONDO 3X1**, diluidos respectivamente de acuerdo a su Ficha Técnica.

Fondear directamente con **SOTTOPAINT**, o bien con nuestra pintura **PINTUNOVA** (para interiores), o **PINTUCOREV** (para exteriores), diluidas con **SOTTOFONDO 1000** ó **SOTTOFONDO 3X1**, en un color similar al del recubrimiento que se quiera aplicar. Dejar secar 12 horas entre cada fase.

Aplicar el recubrimiento con llana de acero inoxidable de manera uniforme, sin diluir. **SILCOPLAST** y **FINNOPLAST** se pueden aplicar también con rodillo de felpa o por aspersión. Extender el material para emparejar la pasta, quitando el exceso para evitar el desperdicio. El grueso de la capa lo da el tamaño del grano. Obtener la textura deseada con la herramienta adecuada. Planchar con llana acrílica opcionalmente.

Tiempo de secado

SILCOPLAST FINNOPLAST

Al tacto: 8 horas
Total: 24 horas

MUROPLAST CUARZOPLAST

Al tacto: 4 – 6 horas
Total: 48 horas

Colores

Carta de color Arcobaleno (Consultar Restricciones)

Rendimiento

SILCOPLAST: 15 a 20 m²/cub (19 lt)
FINNOPLAST: 20 a 25 m²/cub (19 lt)
MUROPLAST: 14 a 16 m²/cub (19 lt)
CUARZOPLAST: 10 a 12 m²/cub (19 lt)

Herramientas

Para pastas con grano: llana de acero inoxidable, talocha o araña de alambre.

Para pastas sin grano: rodillo de felpa, rodillo texturizador, espátulas de plástico lisas o dentadas, rodillos de figura, escobillas, cepillos, brochas, pistola de alta presión, etc.

Para planchar: llana acrílica.



www.corev.com.mx T. 52768660

Creadores de la Arquitextura^{MR}



Silcoplast



Finnoplast

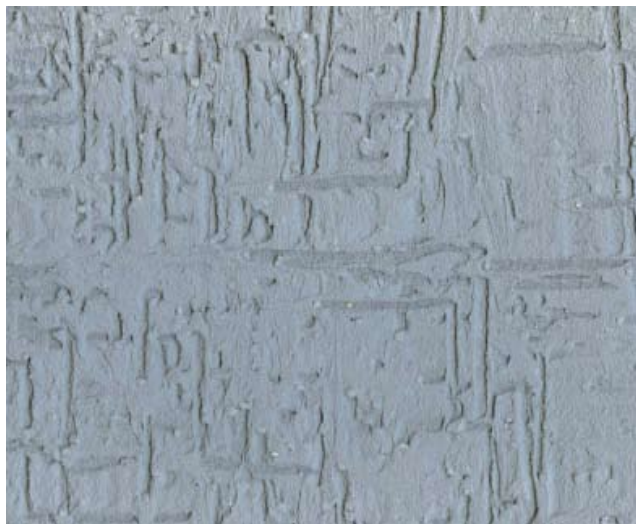

Muroplast

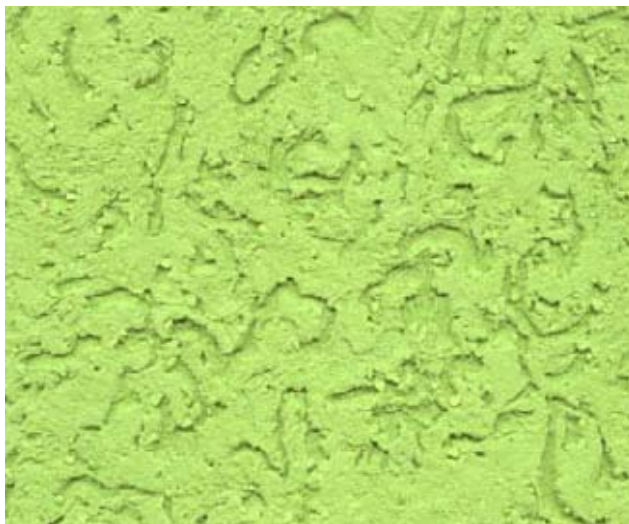

Cuarzoplast



Silcoplast Bicolor

Silco / Finnno / Muro / Cuarzoplast